

PÔLE ENFANCE & JEUNESSE DU GRAND-LANGRES

PRINTEMPS 2024

ADOS

de 12 ans à 17 ans

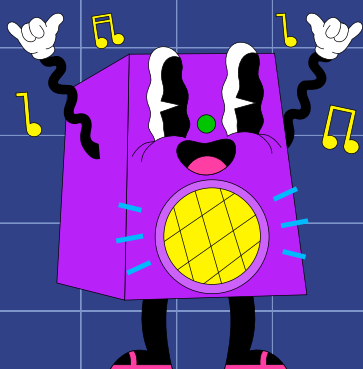
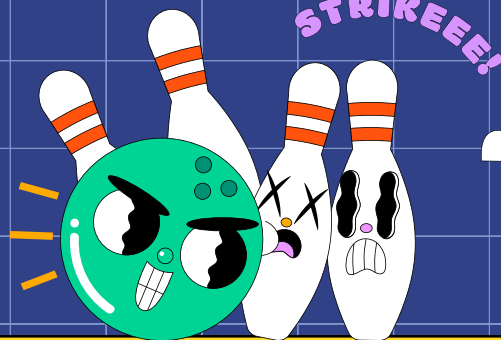

OBJECTIFS

- Répondre au mieux à vos attentes, à vos demandes et à vos besoins
- Vous proposer des projets, des sorties et des rencontres
- Vous permettre de vous retrouver

Mise en place d'un transport depuis Langres, Rolampont et Montigny possible.



POUR TOUT RENSEIGNEMENT : SYLVIE
07 84 06 17 35

22 MARS >> 3 MAI 2024

VENDREDI 22/03 19h/23h30
Apéro dînatoire et soirée dansante
au Temple à Bleurville

VENDREDI 12/04 19h/23h
Apéro dînatoire et bowling à Chaumont

MARDI 23/04 14h/18h
Escape-Game au Médié Game
à Sts-Geosmes

JEUDI 25/04 9h30/17h30
VTT et Géocaching à Montigny
(apporter le pique-nique)

JEUDI 2/05 14h/17h30
+ VENDREDI 3/05 14h/17h30
Initiation Graff avec un professionnel
à Montigny

Apprendre à graffer en vue du projet
« Chantier de jeunes » en juillet

2024

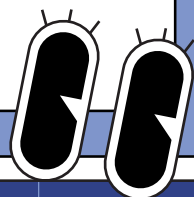
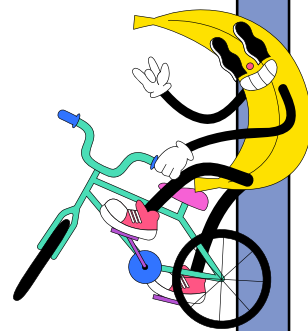

ON VOUS ATTEND NOMBREUX !!!
Inscrivez-vous vite, les places sont limitées...

INSCRIPTION ACTIVITÉS ADOS

Ouvert aux jeunes nés entre 2007 et 2012

✕ INSCRIPTION ✕

Je soussigné(e) NOM et Prénom des parents : _____

Téléphone : _____ / _____ / _____ / _____ / _____

Numéro de sécurité sociale : _____

Inscris NOM et Prénom du jeune : _____

né le : _____

VENDREDI 22 MARS Soirée au Temple à Bleurville

VENDREDI 12 AVRIL Soirée Bowling à Chaumont

MARDI 23 AVRIL Après-midi Escape-Game au Médié Game à Sts-Geosmes

JEUDI 25 AVRIL Après-midi VTT et Géocaching à Montigny
Apporter le pique-nique

JEUDI 2 et VENDREDI 3 MAI Après-midi Initiation au Graff à Montigny en vue du projet "Chantier de jeunes" en juillet

Autorise mon enfant à participer à toutes les activités et sorties (avec ou sans transport).

Date / / Signature



		Soirée 22/03 Soirée au Temple à Bleurville	Soirée 12/04 Bowling à Chaumont	Après-midi 23/04 Escape-Game à Sts-Geosmes	Après-midi 23/04 VTT à Montigny	Journées 02/05 + 03/05 Initiation Graff à Montigny
Tranche 1	de 0 à 300 €	8 €	8 €	13 €	4 €	22 €
Tranche 2	de 301 € à 570 €	9 €	9 €	14 €	5 €	23 €
Tranche 3	de 571 € à 675 €	10 €	10 €	15 €	6 €	24 €
Tranche 4	de 676 € à 840 €	11 €	11 €	16 €	7 €	25 €
Tranche 5	de 841 € à 1200 €	12 €	12 €	17 €	8 €	26 €
Tranche 6	> à 1200 €	14 €	14 €	19 €	10 €	28 €
Extérieur		18 €	18 €	26 €	13 €	65 €

-10 % pour le 2^e enfant et -20 % à partir du 3^e enfant

DIRECTRICE: SYLVIE
07 84 06 17 35

DATE LIMITE D'INSCRIPTION

Mercredi 20 mars 2024 à 17h30 en version papier et mail

Au-delà des délais indiqués, les inscriptions se feront dans la limite des places disponibles.

PÔLE ENFANCE & JEUNESSE DU GRAND-LANGRES
COMMUNAUTÉ DE COMMUNES DU GRAND-LANGRES
03 25 84 35 70 service.enfance@grand-langres.fr

